

## 東海大學景觀學系—系館教學空間改善工程

### —凝聚共識，展望未來—

本系自創系以來始終秉續著東海大學的創校精神—「開創將是我們的格言」。

創系主任曹正教授自民國 70 年成立景觀學系，除致力系務推展，建立一套完整的教學課程及嚴謹的教學制度外，更獨自捐獻，於民國 76 年興建目前景觀學系系館，讓往後 27 年來的東海景觀教師與莘莘學子們，不再飽受四處流離尋找上課、評圖與繪圖教室及空間的難處。

隨著人們對生活環境品質、以及全球氣候變遷等議題的重視，景觀專業的前瞻重要性在國內逐漸展露，愈來愈受到社會大眾的認識與肯定。本系學生人數亦順應社會需求逐年遞增，除每年由教育部核定大學部、碩士班及碩專班之基本人數 300 人外，尚有外加原住民、離島、身心障礙生、僑生、外國學生等名額，以及每年招收之轉系及轉學生；而近年來因兩岸的交流活絡，東海景觀的名聲早已遠播對岸，使得交換生、陸生申請前來就讀的情形亦相當踴躍，因此讓原先已是捉襟見肘的教學空間，更是雪上加霜，窘困不已。

為了改善教學空間嚴重不足的窘境，在歷任系主任和系上同仁不斷地努力奔走下，於 101 學年度上學期向學校提出「景觀學系系館教學空間改善計畫」。學校於 101 學年度第一學期，行政會議通過「景觀學系系館教學空間改善計畫」；101 學年度第二學期，學校董事會通過本計畫預算 1,000 萬元整；103 學年度第一學期，校園建設暨環境保護委員會同意本計畫向台中市政府申請建築使用執照，104 年 4 月向市府送照申請，並於 104 年 11 月 9 日獲核准。在此十分的感謝學校董事會及各級長官與同仁對本系的愛護與協助，本系多年來總是盡力配合並參與推展學校各種政策與計畫，全體師生在各方面的表現亦非常亮眼，才使本系在校內外各種場合與機會中得以展現積極與活力，因此備受校內不少長官及同仁的稱許與支持。本系「系館教學空間改善工程」能順利取得建築執照，讓本系有著一種「默默耕耘，開花結果」的欣慰。

本工程依時程可進行工程發包作業，然本系目前籌得新台幣六百萬餘元，距募款目標八百萬，尚需再籌得新台幣一百五十萬元，本工程始得以順利進行。懇切期盼關心景觀莘莘學子教育的您能一同贊助這項計劃，讓這項改善工程成為本系邁向第二個三十年的鳴槍禮讚，您的盛情挹注是本系成長茁壯之基石，更是本系源遠流長之推力。再次衷心地感謝您的大愛之心，您的關愛與所付出的每一分心與力，都是本系全體師生及系友所珍惜與銘感在心的。一分一釐，皆是彌足珍貴；聚沙成塔，將是力量無限！

謹代表東海大學景觀學系全體師生在此向您致上無限的敬意與感謝！

系主任  敬上



# 東海大學景觀學系「系館教學空間改善基金」捐款同意書

非常感謝您支持與協助本系發展基金-「系館教學空間改善基金」之籌募，請將本同意書傳真或 e-mail 回東海大學景觀系，以協助我們統計各位的愛心。

★請以正楷填寫，並在適當方格打勾

## ■捐款時間與金額

1. 本次捐款\_\_\_\_\_元，並於\_\_\_\_\_年\_\_\_\_\_月\_\_\_\_\_日支付。

2. 分期捐款：每\_\_\_\_\_個月捐款\_\_\_\_\_元，自民國\_\_\_\_\_年\_\_\_\_\_月至\_\_\_\_\_年\_\_\_\_\_月，計\_\_\_\_\_次，共\_\_\_\_\_元。

## ■捐款方式(捐款可開立東海大學抵稅證明)

現金：現金現收。(本系會開立收款證明)

銀行匯款或 A T M 轉帳：銀行代碼：017，銀行帳號：083-10283799

行名：兆豐國際商業銀行滎總分行，戶名：東海大學

※銀行匯款請於「附言欄」填寫收據抬頭與加註「**景觀系館空間改善基金**」字樣；A T M 轉帳方式捐款請列印交易明細表。以上匯款收據或交易明細表請傳真至本系。

信用卡：卡別：V I S A M A S T E R 聯合信用卡 J C B

信用卡號：\_\_\_\_\_ - \_\_\_\_\_ - \_\_\_\_\_ - \_\_\_\_\_

發卡銀行\_\_\_\_\_有效期限\_\_\_\_\_年\_\_\_\_\_月(西元年)

持卡人簽名\_\_\_\_\_ (同信用卡簽名字樣)

※本校信用卡捐款訂於每月 20~22 日間統一進行刷卡扣款作業，捐贈證明於次月初寄送。逾期送件者，將於隔月進行刷卡扣款及其他相關作業。

## ■贊助人/公司單位認可簽章(請詳實填寫，謝謝!)

捐款人芳名		身分證字號或統一編號(抵稅用)	
服務單位		職稱	
抵稅證明抬頭	<input type="checkbox"/> 同捐款人 <input type="checkbox"/> 另列_____		
通訊地址	□□□		
收據寄送地址			
聯絡電話	(日)：_____	(夜)：_____	行動電話：_____
傳真		聯絡 E-mail	
<input type="checkbox"/> 本人為東海大學_____年(_____屆)_____系(所)畢業校友			
<input type="checkbox"/> 景觀學界 <input type="checkbox"/> 政府單位 <input type="checkbox"/> 企業團體 <input type="checkbox"/> 學生 <input type="checkbox"/> 其他_____			
<input type="checkbox"/> 徵信意願： <input type="checkbox"/> 同意(以_____ ) <input type="checkbox"/> 不同意 將姓名、捐款金額刊登於本校相關網站或刊物上			

## ■傳真或 e-mail 回覆

請將本頁填寫完後，連同匯款收據或 ATM 交易明細表傳真或 e-mail 回東海大學景觀系，傳真號碼：04-23596470，以方便我們作核對的動作，也確保您的權益，再一次感謝您的支持與贊助。

■聯絡人：黃淑美助教 04-23590417 轉 105 手機：0922-472926 sm0430@thu.edu.tw  
李素華助教 04-23590417 轉 101 手機：0937-581592 la@thu.edu.tw

# 臺中市政府都市發展局

## 建造執照

104中都建字第02513號

### 起造人

姓名：財團法人東海大學董事長：曾紀鴻

住址：臺中市西屯區台灣大道四段1727號

### 基地座落

地號：臺中市西屯區國安段0567之0000地號 等12筆如附表

附件所列工程准予給照

### 右給

財團法人東海大學董事長：

曾紀鴻

收執



# 局長 王俊傑

中華民國 104 年 11 月 09 日

校對徐華好

010815

系館教學空間改善計畫 數位模擬圖



# 地下一樓平面圖

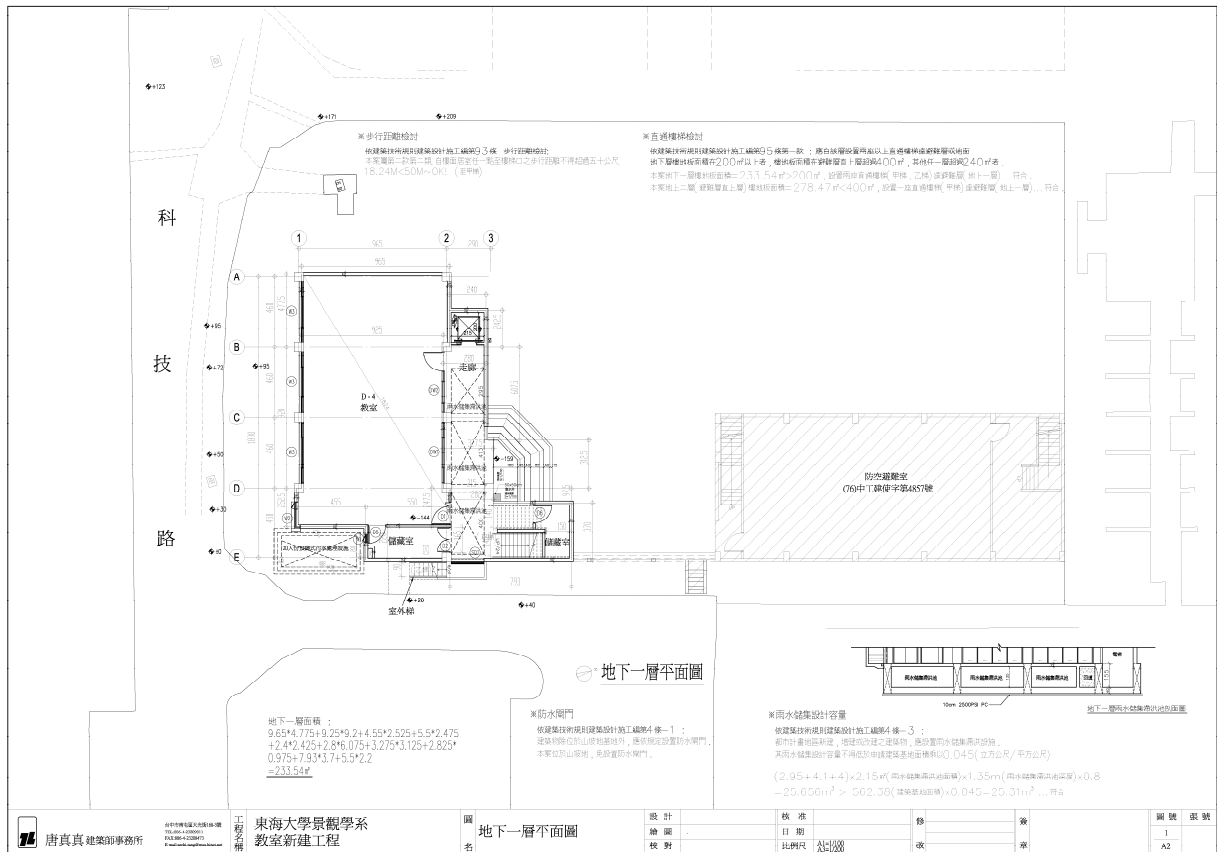

# 一樓平面圖

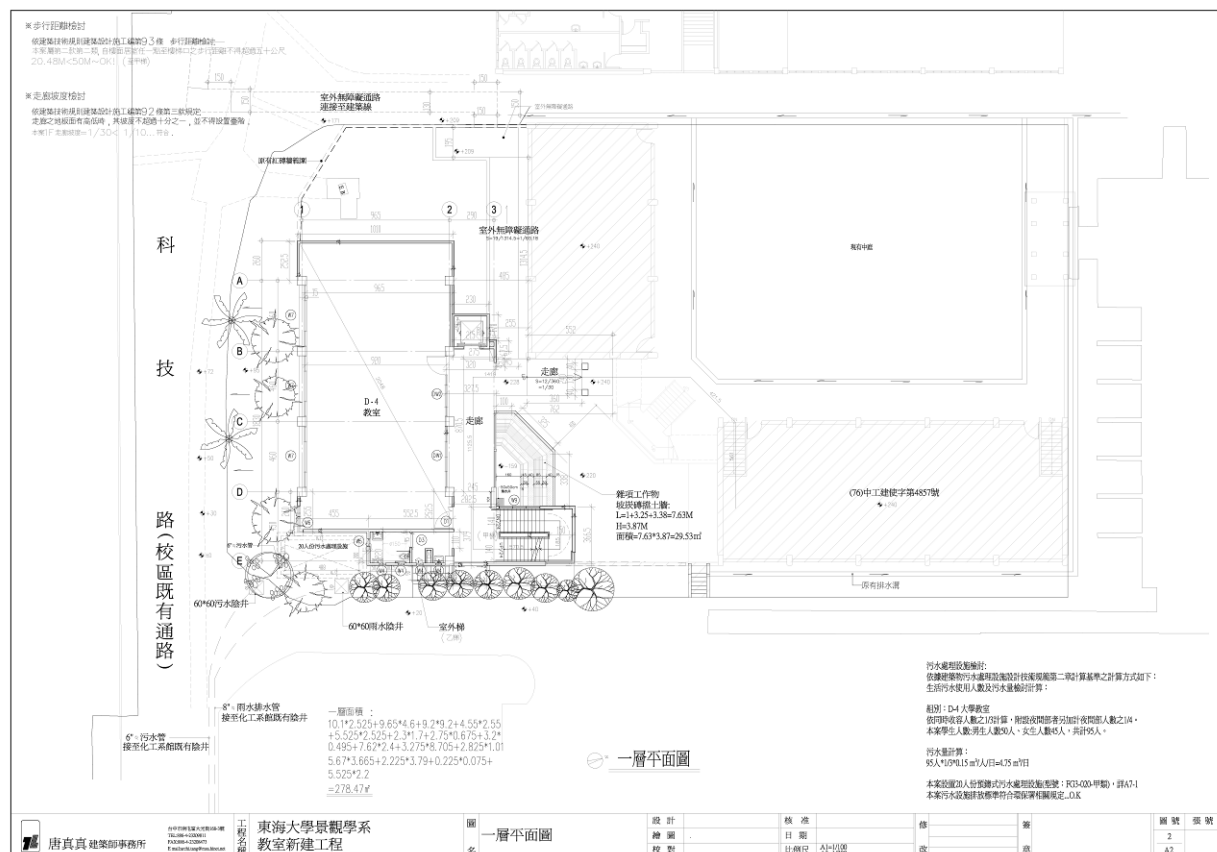

# 二樓平面圖

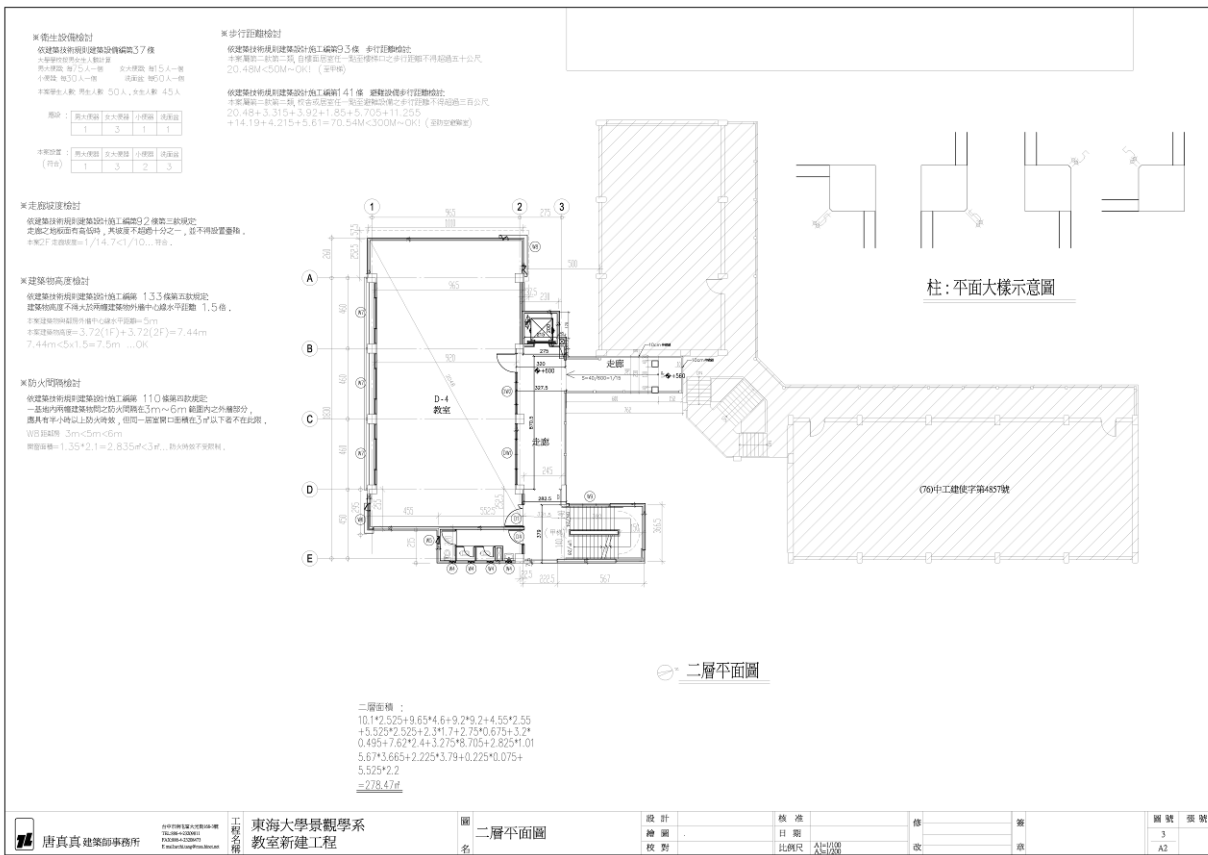

# 三樓平面圖

